

**Canon**



Dein Leben bewegt.  
Canon Camcorder.

**LEGRIA**

you can

# LEGRIA Ihre Welt in bewegten Bildern.

Innovative Technologie und mehr als 70 Jahre Know-how im Imaging-Bereich sind die starke Basis der Canon LEGRIA Camcorder. Ob mit atemberaubender Detailbrillanz in Full High Definition (HD) oder mit Megakomfort in Standard Definition (SD): Mit einem LEGRIA Camcorder halten Sie die Welt so fest, wie Sie sie sehen.

## Was ist HD?



Full-HD-Fernseher haben eine fünffach höhere Auflösung gegenüber Fernsehern mit Standard Definition. Mit einem LEGRIA HD-Camcorder filmen Sie brillante 16:9-Breitbild-Videos in Top-Qualität mit einer Bildauflösung von 1.920 x 1.080. Das passt!

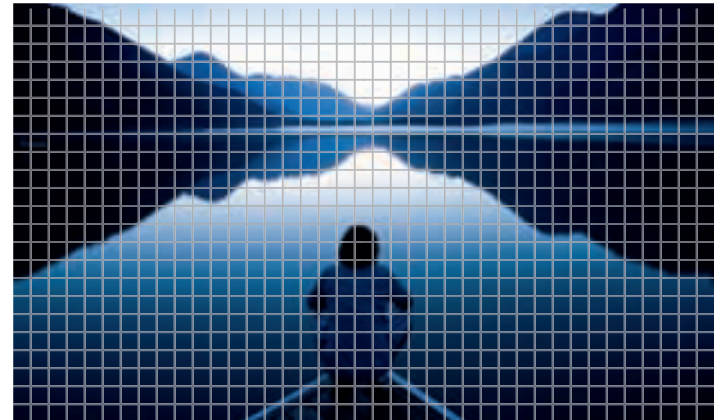

Fernseher mit Full-HD-Auflösung: 1.920 x 1.080 Pixel

## Der passende Canon Camcorder.



### Full-HD-Camcorder

Ungemein realistische Details, Farben und Qualität:

Das sind die Trümpfe aller LEGRIA Full-HD-Camcorder von Canon. Für atemberaubend schöne Videos, wann und wo Sie wollen, ideal für die Wiedergabe auf einem HDTV im 16:9-Breitbildformat.

### SD-Camcorder

Standard Definition (SD) ist ideal für den schnellen Dreh. Mit einem superkompakten LEGRIA SD-Camcorder kreieren Sie sehenswerte Filme, die ganz leicht auf dem Computer bearbeitet werden können und bestens für den Upload ins Internet geeignet sind. Und: Die SD-Movies sehen auch auf Ihrem Standardfernseher klasse aus.

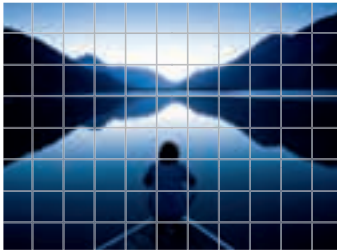

Fernseher mit Standardauflösung:  
720 x 576 Pixel

## Der Vorteil von Flash Memory.

Ein Flash-Speicher ist ausgesprochen schnell, kompakt, leicht, effizient im Stromverbrauch und – da er ohne bewegliche Teile speichert – auch wenig störanfällig. Bei Camcordern mit Dual Flash Memory kann aufgezeichnetes Foto- und Videomaterial vom internen Speicher auf austauschbare SDHC-Speicherkarte kopiert werden – ideal zum (Ver-)Teilen der Videos. Bei LEGRIA Modellen mit Relay-Recording-Funktion wechselt die Aufzeichnung automatisch und ohne Unterbrechung auf das nächste Speichermedium, wenn die Kapazität erschöpft ist.



DUAL  
FLASH  
MEMORY



# Der Canon Vorteil.



HD Video Lens

## Canon Objektive

Canon hat 50 Jahre Erfahrung bei der Fertigung von Objektiven für professionelle TV-Kameras – für den SD- wie auch HD-Einsatz. Das sind ideale Voraussetzungen für die Konstruktion von Camcorderobjektiven.



## HD-CMOS-Sensor

Vorzüge eines HD-CMOS-Sensors sind der niedrige Stromverbrauch, eine hohe Lichtempfindlichkeit bei schwachen Lichtbedingungen und die Realisierung einer hervorragenden Farbbalance.



## DIGIC DV III

Der Bildprozessor eines Camcorders hat die Aufgabe, die vom Sensor erhaltenen Signale zu verarbeiten und in Bilder umzuwandeln. Dafür ist bei den Canon Camcordern ein DIGIC-DV-Bildprozessor zuständig. In den aktuellen HD-Modellen sorgt der DIGIC III bei Fotos und Videos für brillante Imaging-Qualität à la Canon.



## Stabil gehalten!

### Optischer Bildstabilisator (OIS)

Aufgrund der höheren Detailgenauigkeit bei HD beeinträchtigen schon leichte Wackler häufig die Bildqualität. Die LEGRIA Camcorder haben ein effizientes optisches Bildstabilisatorsystem, das dem entgegenwirkt.



Der **Super Range OIS** kompensiert Verwacklungsunschärfe durch unbeabsichtigte Camcorderbewegungen; der **Dynamik-Bildstabilisator** optimiert die Schärfe bei Aufnahmen im Weitwinkelbereich, zum Beispiel beim Filmen im Gehen. Der innovative Canon **Powered OIS** sorgt besonders bei maximaler Zoomeinstellung für erhöhte Bildschärfe.\*

\* Nicht alle Funktionen sind bei allen Camcordern vorhanden. Weitere Informationen finden Sie in der Tabelle am Ende der Broschüre.



## Face-Detection-Technologie

### Face Detection Technology

Face-Detection-Technologie erkennt bis zu 35 Gesichter im Motiv. Sie wählen den Star Ihres Videos aus, der Camcorder passt automatisch und permanent darauf die optimalen Aufnahmeeinstellungen an. Face Detection AE (automatische Belichtung) und Face Detection AF (automatische Scharfstellung) sorgen gemeinsam für eine schnelle, präzise Erfassung und Scharfstellung auf jedes Gesicht. Mit den Funktionen Face Jump und Face Timeline können Sie Gesichter als Miniaturbilder einblenden und gezielt Ihr Videomaterial danach durchsuchen.



## Touchscreen mit Touch & Track

### Touch Screen

Ausgewählte Camcordermodelle sind mit einem innovativen, berührungsempfindlichen Touchscreen ausgestattet. Wichtige Funktionen wie Anpassung der Schärfe, Belichtung und Schärfenachführung können per Fingertipp gesteuert werden. Bei der Wiedergabe ist die 3D-Flip-Ansicht eine attraktive Möglichkeit, um gespeichertes Videomaterial zu durchsuchen. Das ist wirklich leicht – und macht jede Menge Spaß.



*\* Nicht alle Funktionen sind bei allen Camcordern vorhanden.  
Weitere Informationen finden Sie in der Tabelle am Ende der Broschüre.*



## Smart Auto

Smart Auto gibt es nun auch in den neuen HD-Camcordermodellen.

Per intelligenter Scene-Detection-Technologie wird das Motiv analysiert und der Motivtyp ermittelt. Der Camcorder unterscheidet bis zu 31 Aufnahmesituationen und wählt die Kombination mit den am besten passenden Einstellungen aus. Im Zusammenspiel mit dem innovativen Canon Instant-AF-System und Face-Detection-Technologie macht Smart Auto das Beste aus Ihren Lieblingsmotiven.



# Leicht gemacht.



## Video Snapshot

### Video-Schnappschuss

Jedes Mal, wenn Sie in diesem Modus die Aufnahmetaste betätigen, wird ein kurzer Videoschnappschuss aufgezeichnet. Diese Clips lassen sich ganz leicht zu einer attraktiven Videomontage zusammenstellen. Auch von bereits aufgezeichnetem Videomaterial können Sie kurze Szenen entnehmen und einfügen. Und im Anschluss: Video im Camcorder mit Musik unterlegen und auf DVD brennen. Sieht toll aus und macht einfach Spaß!



## Pre REC

### Pre-Recording

Im Modus Pre-Recording zeichnet der Camcorder fortlaufend Szenen von 3 Sekunden Länge in einen flüchtigen Speicher auf. Wenn die eigentliche Aufnahme startet, werden die letzten drei Sekunden automatisch an den Anfang der Szene gesetzt. Fast so, als würde die Zeit zurückgedreht: Man verpasst kein tolles Motiv mehr!



### Aufnahmeprogramme

Es gibt bis zu 14 Aufnahmeprogramme mit passenden Einstellungen für Ihre jeweilige Aufnahmesituation. Dazu gehören beispielsweise Sonnenuntergang, Nachtaufnahme, Schnee und Strand. Für die kreative Entfaltung stehen diverse manuelle Steueroptionen zur Verfügung. Gut für alle Kino-Fans: Im 25p-Cinema-Modus bekommen Videos richtiges Hollywood-Flair.

*\* Nicht alle Funktionen sind bei allen Camcordern vorhanden.  
Weitere Informationen finden Sie in der Tabelle am Ende der Broschüre.*



### Instant AF

Das innovative Instant-AF-System der Canon HD-Camcorder nutzt zwei Autofokus-Sensoren zur schnellen und präzisen automatischen Scharfstellung.

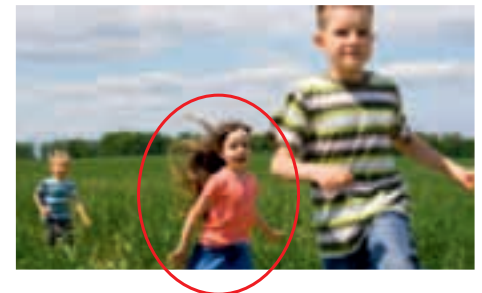
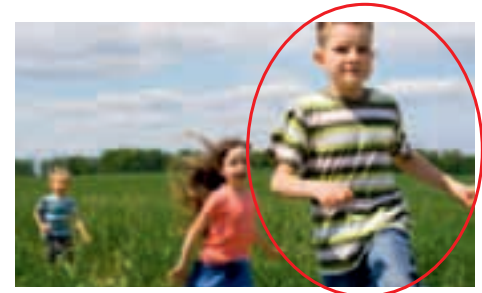

# Videos filmen und (ver-)teilen.

Mit einem Canon LEGRIA Camcorder ist es so leicht, Videos mit lieben Menschen zu teilen.

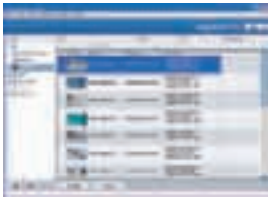

PIXELA ImageMixer™  
Software

## Das macht Spaß

Movieclips können über die im Lieferumfang enthaltene PIXELA ImageMixer™ Software (nur für PC) ganz einfach auf YouTube™ hochgeladen werden. Mit dem bequemen Tool Easy Web Upload ist das eine Sache von nur wenigen Schritten. Titel und Notizen können Ihren Videos hinzugefügt werden, und sogar Zugangsbe-  
rechtigung und Passwort lassen sich speichern.

## HD-SD-Konvertierung

Vor dem Upload von Clips ins Web können HD-Videos im Camcorder in SD-Videos konvertiert werden. Ebenso kann ein Video in ein für das Brennen auf DVD optimiertes

Datenformat gewandelt werden, und es lässt sich eine Playliste mit einem Video kombinieren. Die PIXELA ImageMixer™ Software bietet aber noch weitere moderne Möglichkeiten zur Konvertierung.

## Fernsehstar

Einfach den LEGRIA HD-Camcorder zur Wiedergabe von HD-Videos direkt per HDMI™-Kabel\* mit einem kompatiblen HD-Fernseher verbinden. Für die Wiedergabe auf einem HD- oder SD-TV werden sowohl HD- als auch SD-Camcorder über entsprechende Kabel angeschlossen.

## Filme vorab bearbeiten

Beim Anschluss des LEGRIA Camcorders an den PC bietet sich eine Fülle neuer kreativer Möglichkeiten. Im Lieferumfang ist die Software PIXELA ImageMixer™ enthalten. Canon LEGRIA Camcorder zeichnen in Formaten auf, die mit einer Vielzahl gängiger Bearbeitungsprogramme kompatibel sind.

## Viele Wege

Mit der im Lieferumfang enthaltenen Software ist es ganz einfach, DVDs oder Blu-ray Discs zu brennen. Auf Speicherkarten aufgezeichnete Videos können über kompatible Kartenlesegeräte oder über TVs mit integriertem Speicherkarten-Steckplatz abgespielt werden.



*\* Nicht alle Funktionen sind bei allen Camcordern vorhanden.  
Weitere Informationen finden Sie in der Tabelle am Ende der Broschüre.*

HIGH DEFINITION CAMCORDER

Top-Bildqualität und kreative Steuermöglichkeiten.



LEGRIA HFS21



LEGRIA HFS20



LEGRIA HFS200

Klasse Look. High Definition.



LEGRIA HFM31



LEGRIA HFM36



LEGRIA HFM306

Für den gelungenen Start in die Welt von High Definition.



LEGRIA HFR18



LEGRIA HFR16



LEGRIA HFR106



LEGRIA HV40

STANDARD DEFINITION CAMCORDER

Superschick, unglaublich kompakt.



LEGRIA FS37



LEGRIA FS36



LEGRIA FS306

# HIGH DEFINITION



# LEGRIA HFS21



AMBITIONEN ERFÜLLEN.  
ERWARTUNGEN ÜBERTREFFEN.

Mit dem innovativen Canon Camcorder LEGRIA HF S21 filmen Sie fast schon professionell in High Definition. Dazu passt das Dual Flash Memory System mit einem immensen **64-GB**-Speicher.

- Brillante Bildqualität sogar bei wenig Licht: 8 Megapixel Full-HD-CMOS-Sensor, Canon HD-Videobjektiv, DIGIC DV III (24 Mbps)
- Hoch auflösendes 8,8 cm (3,5 Zoll) großes Touchscreen-LCD und 0,69 cm (0,27 Zoll) großer elektronischer Farbsucher
- Dual Flash Memory: Interner 64-GB-Speicher und 2 SDHC-Kartenslots
- Relay Recording und Konvertierung HD-SD im Camcorder
- Für Individualisten: Wählrad und Fernbedienungsanschluss für die manuelle Steuerung
- Für exzellente Tonqualität: Mikrofon- und Kopfhöreranschlüsse, automatische Mikrofondämpfung
- Brillante, gestochen scharfe Videos; optischer Bildstabilisator mit aktivierbarem Dynamik-Modus
- Pre REC und Instant AF: nichts dem Zufall überlassen
- Kreative Einflussmöglichkeiten: x.v.Color und 25p Cinema Mode
- 58-mm-Filtergewinde und erweiterter Mini-Zubehörschuh für zusätzliche kreative Möglichkeiten; Sonderzubehör optional erhältlich



# LEGRIA HFS20



## UMFASSENDE KREATIVE GESTALTUNGSMÖGLICHKEITEN FÜR HD-FANS.

Mit dem Full-HD-tauglichen LEGRIA HF S20 filmen Sie wie die Profis. Der vielseitige Flash-Memory-Camcorder hat einen internen **32-GB**-Speicher – für mehr als 12 Stunden Videos – und zwei Speicherkartenslots.



- Brillante Bildqualität sogar bei wenig Licht: 8 Megapixel Full-HD-CMOS-Sensor, Canon HD-Videobjektiv, DIGIC DV III (24 Mbps)
- Hoch auflösendes 8,8 cm (3,5 Zoll) großes Touchscreen-LCD mit 100-%-Gesichtsfeld
- Dual Flash Memory: Interner 32-GB-Speicher und 2 SDHC-Kartenslots
- Relay Recording und Konvertierung HD-SD im Camcorder
- Für Individualisten: Wählrad und Fernbedienungsanschluss für die manuelle Steuerung

# LEGRIA HFS200



## FLEXIBLER HD-DREH – LASSEN SIE IHREN FILMIDEEN FREIEN LAUF.

Der LEGRIA HF S200 mit zwei SDHC-Speicherkartenslots bietet vielseitige Aufzeichnungsmöglichkeiten. Per Relay Recording wechselt er automatisch für unterbrechungsfreie Aufzeichnung zur nächsten Speicherkarte; das Canon HD Camera System sorgt für brillante HD-Qualität.



- Brillante Bildqualität sogar bei wenig Licht: 8 Megapixel Full-HD-CMOS-Sensor, Canon HD-Videobjektiv, DIGIC DV III (24 Mbps)
- Hoch auflösendes 8,8 cm (3,5 Zoll) großes Touchscreen-LCD mit 100-%-Gesichtsfeld
- Zwei SDHC-Speicherkartenslots für die HD-Aufzeichnung von Videos und Fotos
- Relay Recording und Konvertierung HD-SD im Camcorder
- Für Individualisten: Wählrad und Fernbedienungsanschluss für die manuelle Steuerung

# LEGRIA HF M31



KLASSE STIL FÜR HD VOM FEINSTEN.

Innovatives Touchscreen LC-Display, optimierter Video-Schnappschuss und Smart Auto: Der superkompakte LEGRIA HF M31 beweist mühelos und in fast jeder Aufnahmesituation exzellente Full-HD-Qualitäten.

- Dual Flash Memory: Aufzeichnung auf internen **32-GB**-Speicher plus SDHC-Speicherkarte, Relay Recording
- Komfortabel filmen in HD: Smart Auto, Face Detection und Instant AF
- Innovatives 6,8 cm (2,7 Zoll) großes Touchscreen-LCD
- Video-Schnappschuss: kurze Videoclips aufzeichnen, zusammenfügen und mit gespeicherter Hintergrundmusik unterlegen
- Canon HD Camera System: 3,3 Megapixel Full-HD-CMOS-Sensor, HD-Videoobjektiv mit 18fach optischem Zoom und DIGIC DV III Prozessor mit 24 Mbps Bildrate
- Brillante, gestochen scharfe Videos; optischer Bildstabilisator mit aktivierbarem Dynamik-Modus
- Komfortabel Videos teilen: Konvertierung HD-SD im Camcorder; Software für bequemen Web-Upload
- Intelligente Funktionen: Pre REC, 25p Cinema Mode, 3,3 Megapixel Fotos
- Für exzellente Tonqualität: Mikrofon- und Kopfhöreranschlüsse
- Für Flexibilität: Mini-Zubehörschuh und HDMI™-Schnittstelle



# LEGRIA HF M36



SCHICKES DESIGN UND SUPERFUNKTIONAL.

In Full HD filmen, so wie Sie es sich wünschen. Der schicke, kompakte LEGRIA HF M36 hat mit seinem Dual-Memory-System mit internem **8-GB**-Speicher und Steckplatz für SDHC-Speicherkarten jede Menge Platz für brillante Videos. Und die sind dank Smart Auto wirklich leicht gemacht.



- Dual Flash Memory: Aufzeichnung auf internen 8-GB-Speicher plus SDHC-Speicherkarte, Relay Recording
- Komfortabel filmen in HD: Smart Auto, Face Detection und Instant AF
- Innovatives 6,8 cm (2,7 Zoll) großes Touchscreen-LCD
- Video-Schnappschuss: kurze Videoclips aufzeichnen, zusammenfügen und mit gespeicherter Hintergrundmusik unterlegen
- Canon HD Camera System: 3,3 Megapixel Full-HD-CMOS-Sensor, HD-Videoobjektiv mit 18fach optischem Zoom und DIGIC DV III Prozessor mit 24 Mbps Bildrate

# LEGRIA HF M306



FILMEN, BEARBEITEN, VIDEOS WEITERGEBEN  
– ALLES IN FULL HD.

Innovative Canon HD-Technologien, verpackt in einem kompakten, eleganten Camcorder – der LEGRIA HF M306 überzeugt durch brillante Bildqualität und ein handliches Design.



- Direktaufzeichnung auf SDHC-Speicherkarte – ideal zum Weitergeben der Videos
- Komfortabel filmen in HD: Smart Auto, Face Detection und Instant AF
- Innovatives 6,8 cm (2,7 Zoll) großes Touchscreen-LCD
- Video-Schnappschuss: kurze Videoclips aufzeichnen, zusammenfügen und mit gespeicherter Hintergrundmusik unterlegen
- Canon HD Camera System: 3,3 Megapixel Full-HD-CMOS-Sensor, HD-Videoobjektiv mit 18fach optischem Zoom und DIGIC DV III Prozessor mit 24 Mbps Bildrate

# LEGRIA HF R18



## VIDEOS SELBER FILMEN: DAS PACKENDE HD-ERLEBNIS.

Canon präsentiert mit dem ultrakompakten LEGRIA HF R18 einen Camcorder für den bequemen, preiswerten Einstieg in die Full-HD-Klasse. Er zeichnet bis zu 12 Stunden brillantes Full-HD-Videomaterial auf internen **32-GB-Speicher** oder auf austauschbare SDHC-Speicherkarte auf.

- Dual Flash Memory: Aufzeichnung auf internen 32-GB-Speicher oder SDHC-Speicherkarte
- Komfortabel: Smart Auto wählt automatisch die besten Einstellungen
- Video-Schnappschuss: kurze Videoclips aufzeichnen, zusammenfügen und mit gespeicherter Hintergrundmusik unterlegen
- Objektiv mit 20fach Zoom und elektronischem Dynamik-Bildstabilisator für brillante Videos
- Komfortabel: HD-SD Konvertierung im Camcorder, ideal für den bequemen Web-Upload (Software im Lieferumfang enthalten)
- Canon HD Camera System: Full-HD-CMOS-Sensor, HD-Videoobjektiv und DIGIC DV III Prozessor
- Anwenderfreundlich: Face Detection und Instant AF, entdeckt und fokussiert Gesichter im Motiv
- Pre REC speichert 3 Sekunden Videomaterial vor Aufzeichnung per Starttaste
- Relay Recording für unterbrechungsfreie Aufzeichnung zwischen internem Speicher und Speicherkarte
- Bequemes Brennen von DVDs mit dem Canon DVD-Brenner DW-100



# LEGRIA HFR16



FILMEN IN HD - MEHR BRAUCHT MAN FÜR DEN START NICHT.

Ideal für den Einstieg in die Welt des HD-Filmens: der neue LEGRIA HF R16. Er ist leicht, kompakt, unglaublich schick und hat mit internem **8-GB**-Speicher alles, was Sie für Ihre eigenen brillanten Full-HD-Videos brauchen.



- Dual Flash Memory: Aufzeichnung auf internen 8-GB-Speicher oder SDHC-Speicherkarte
- Komfortabel: Smart Auto wählt automatisch die besten Einstellungen
- Video-Schnappschuss: kurze Videoclips aufzeichnen, zusammenfügen und mit gespeicherter Hintergrundmusik unterlegen
- Objektiv mit 20fach Zoom und elektronischem Dynamik-Bildstabilisator für brillante Videos
- Komfortabel: HD-SD Konvertierung im Camcorder, ideal für den bequemen Web-Upload (Software im Lieferumfang enthalten)

# LEGRIA HFR106



IN DIE HAND NEHMEN. MOTIV ANVISIEREN. UND – FILM AB!

Für Einsteiger in die HD-Welt ist der Camcorder LEGRIA HF R106 eine Empfehlung. Er ist günstig, superkomfortabel und hat unglaublich viele Leistungsmerkmale, die für exzellente Full-HD-Videos auf ganz bequeme Art sorgen.



- Kleinster und leichtester Canon Full-HD-Camcorder
- Direkt auf SDHC-Speicherkarte aufzeichnen: ideal, um Videos mit lieben Menschen zu teilen.
- Komfortabel: Smart Auto wählt automatisch die besten Einstellungen
- Video-Schnappschuss: kurze Videoclips aufzeichnen, zusammenfügen und mit gespeicherter Hintergrundmusik unterlegen
- Objektiv mit 20fach optischem Zoom und elektronischem Dynamik-Bildstabilisator für brillante Filme

# LEGRIA HV40



KREATIV FILMEN – IN HIGH DEFINITION.

Der High Definition Camcorder LEGRIA HV40 bietet Flexibilität für die Realisierung kreativer Filmvisionen. Zur manuellen Steuerung der Einstellungen lässt sich das Wählrad individuell konfigurieren.

- Canon HD Camera System für brillante 1080i HD-Videos
- Instant AF für schnelle automatische Scharfstellung
- Original Canon HD-Videoobjektiv, 10fach optisches Zoom, optischer Super-Range Bildstabilisator
- Für kreative manuelle Steuerung: Custom-Tasten und konfigurierbares Wählrad
- Erweiterter Zubehörschuh, manuelle Tonaussteuerung, viele Anschlussmöglichkeiten, HDMI™-Schnittstelle
- 6,7 cm (2,7 Zoll) Multiangle Vivid LC-Display
- 50i und 25p CINE-Modus für Videos mit echtem Kinoflair
- Fortschrittliche Fotofunktionen: 2,07-Megapixel-Fotos während der Videoaufzeichnung
- AV-Eingang und Analog-Digital-Wandler – ideal für die Digitalisierung alter Videos
- Optional erhältliches Zubehör: Weitwinkel-, Telekonverter, Akku BP-2L24H mit hoher Kapazität



An elderly couple, a woman with short grey hair and red-rimmed glasses, and a man with white hair and glasses, are smiling and looking at a handheld video camera. The woman is holding the camera, and the man is standing next to her, looking at the screen. They are both dressed in casual, comfortable clothing. The background is a plain, light color.

# STANDARD DEFINITION

# LEGRIA FS37



FÜR DIE DYNAMIK DES AUGENBLICKS.

Einfach mitnehmen und filmen: Der LEGRIA FS37 ist der kleinste Canon Camcorder aller Zeiten. Klasse SD-Videos speichern Sie auf den internen **16-GB-Speicher** oder auf austauschbare Speicherkarte für das bequeme (Ver-)Teilen der Videos.

- Das Beste aus beiden Welten: Dual Flash Memory mit Aufzeichnung auf internen 16-GB-Speicher oder SDHC-Speicherkarte
- Den nimmt man überall mit: superkompakter Canon Camcorder
- Video-Schnappschuss: kurze Videoclips aufzeichnen, zusammenfügen und mit gespeicherter Hintergrundmusik unterlegen
- Bringt Sie ganz nah ran: 41fach Advanced Zoom
- Dual Shot: die bequeme Aufzeichnung mit nur 2 Tasten für Video oder Fotos
- Bildstabilisator mit neuem Dynamik-Modus
- Pre REC und Sie verpassen kein Motiv mehr
- Ideales System: 6,7 cm (2,7 Zoll) Breitbild-Display für die Aufzeichnung von Hi-Res 16:9 Breitbild-Videos
- Intelligentes Akkusystem: Akkuladung mit großer Reichweite; Schnellladung für zirka 1 Stunde Videomaterial benötigt nur 20 Minuten



# LEGRIA FS36



DUAL  
FLASH  
MEMORY

FÜR DEN BLICK AUF DIE WELT.

Der LEGRIA FS36 ist leicht, kompakt und ein stetiger Begleiter für unterwegs. Dank vielfältiger Komfortfunktionen halten Sie das tägliche Geschehen mit tollen Videos fest, die sich auch bestens für den bequemen Web-Upload eignen.



- Das Beste aus beiden Welten: Dual Flash Memory mit Aufzeichnung auf internen **8-GB**-Speicher oder SDHC-Speicherkarte
- Den nimmt man überall mit: superkompakter Canon Camcorder
- Video-Schnappschuss: kurze Videoclips aufzeichnen, zusammenfügen und mit gespeicherter Hintergrundmusik unterlegen
- Bringt Sie ganz nah ran: 41fach Advanced Zoom
- Dual Shot: die bequeme Aufzeichnung mit nur 2 Tasten für Video oder Fotos

# LEGRIA FS306



INTENSIV UND VOLLER LEBEN.

Mit dem LEGRIA FS306 filmen und Ihr Leben Online mit lieben Menschen teilen: einfach Videos auf Speicherkarte aufzeichnen und bequem per Web-Upload veröffentlichen. Per Video-Schnappschuss können Sie kurze Videoclips aufzeichnen, zusammenfügen und mit gespeicherter Hintergrundmusik unterlegen.



- Direkte Videoaufzeichnung auf SD- und SDHC- Speicherkarten – ideal für das (Ver-)Teilen von Videos oder den bequemen Web-Upload
- Den nimmt man überall mit: superkompakter Canon Camcorder
- Video-Schnappschuss: kurze Videoclips aufzeichnen, zusammenfügen und mit gespeicherter Hintergrundmusik unterlegen
- Bringt Sie ganz nah ran: 41fach Advanced Zoom
- Dual Shot: die bequeme Aufzeichnung mit nur 2 Tasten für Video oder Fotos

# Zubehör



## Mehr Motiv im Bild

Beim Dreh in engen Räumen sind die Canon Weitwinkelkonverter (WD-H58, WD-H43, WD-H37 II) ideal, um einen größeren Teil des Raumes zu erfassen.



## Nah ran an jede Action

Ein Canon Telekonverter (TL-H58, TL-H43, TL-H37) holt Motive nah heran: Mit einem Vergrößerungsfaktor bis 1,7 empfehlen sich Telekonverter für Sportveranstaltungen oder Konzerte.



## Hochleistungsakku

Bei längeren Einsätzen sollten Sie nichts dem Zufall überlassen: Ein Hochleistungsakku bietet erweiterte Aufnahmekapazität pro Ladung.



## Richtmikrofon – für den gezielt guten Ton

Ein optionales Richtmikrofon (DM-100, DM-50) ist ideal, um in einer Menschenmenge ein bestimmtes Gespräch akustisch herauszufiltern.



## Surroundmikrofon – für den atmosphärisch guten Ton

Ein Surroundmikrofon (SM-V1) hält akustisch die Atmosphäre einer Szene fest – ideal zum Beispiel bei Videos von Fußballspielen.



## Bei Licht besehen

Mit einer externen Canon Videoleuchte (VFL-1, VFL-2, VL-3, VL-5) kann auch bei Einbruch der Dunkelheit noch gefilmt werden. Die optional erhältlichen Videoleuchten erhalten über den Zubehörschuh des Camcorders Strom und erfordern somit keine zusätzlichen Akkus.



## Im Nassen

Das Canon Unterwassergehäuse (WP-V2) ist ideal für alle, die auch bei sportlichen Aktivitäten im Wasser oder auch beim Skifahren nicht auf ihren Camcorder verzichten wollen. Mit einem kompatiblen Unterwassergehäuse ist ein Camcorder ideal geschützt.

*Hinweis: Zubehör variiert je nach Camcorder.*

LEGRIA CAMCORDERZUBEHÖR – KOMPATIBILITÄTSTABELLE	HD FLASH MEMORY CAMCORDER			HDV	SD FLASH MEMORY CAMCORDER
	HF S21 HF S20 HF S200	HF M31 HF M36 HF M306	HF R18 HF R17 HF R16 HF R106		
				HV40	FS37 / FS36 / FS306 / FS307 / FS305
<b>AKKU</b>					
NB-2LH*			●		
BP-2L12				●	
BP-2L13				●	
BP-2L14				●	
BP-2L24H*				●	
BP-808	●	●			●
BP-819*	●	●			
BP-827*	●	●			
<b>AKKULADEGERÄT</b>					
CA-590			●		
CA-570	●	●		●	●
CB-2LT / E			●	●	
CB-2LW / E			●	●	
CG-800	●	●			●
<b>WEITWINKELKONVERTER</b>					
WD-H58	●				
WD-H43				●	
WD-H37 II		●			
<b>FILTERSET</b>					
EOS 58-mm-Filter	●				
FS-43U II				●	
FS-H37U		●			
<b>TELEKONVERTER</b>					
TL-H58	●				
TL-H43				●	
TL-H37		●			

LEGRIA CAMCORDERZUBEHÖR – KOMPATIBILITÄTSTABELLE	HD FLASH MEMORY CAMCORDER			HDV	SD FLASH MEMORY CAMCORDER
	HF S21 HF S20 HF S200	HF M31 HF M36 HF M306	HF R18 HF R17 HF R16 HF R106		
				HV40	FS37 / FS36 / FS306 / FS307 / FS305
<b>VIDEOLEUCHE</b>					
VL-10Li II**				●	
VL-5	●	●			
VL-3				●	
VFL-2 Videoblitzleuchte	●	●			
VFL-1 Videoblitzleuchte				●	
<b>MIKROFON</b>					
DM-50				●	
DM-100	●	●			
SM-V1	●	●			
<b>FERNBEDIENUNG (LANC) ADAPTER</b>					
RA-V1		●			
<b>ZOOM-FERNSTEUERUNG</b>					
ZR-2000	●	●***			
<b>UNTERWASSERGEHÄUSE</b>					
WP-V2		●			
<b>WEICHTASCHE</b>					
SC-2000	●	●	●	●	●
Weichtasche für LEGRIA FS-/HF-/R-Camcorder			●		●
<b>HDMI-KABEL</b>					
HTC-100	●	●	●		
<b>CAMCORDER-ZUBEHÖRSET</b>					
DVK-802			●		
DVK-803	●	●			●

\* optional im Handel erhältlicher Akku mit hoher Kapazität

\*\* erfordert Akku der Serie BP-9XX

\*\*\* mit RA-V1

# LEGRIA

STANDARD DEFINITION	
Superschick, unglaublich kompakt.	
	
<b>LEGRIA FS306</b>	<b>LEGRIA FS36/FS37</b>
<b>VIDEOSYSTEM</b>	
Aufnahmeformat	SD-Video (MPEG)
24-Mbps-Aufzeichnung	-
Interner Flash-Speicher	↗ 8 GB / 16 GB
Aufzeichnung auf Speicherkarte	SDHC
Maximale Aufnahmedauer	32-GB-Speicherkarte: 20 Stunden ↗ Interner Speicher: 5 Std./10 Std. 32-GB-Speicherkarte: 20 Stunden
<b>CAMERASYSTEM</b>	
Brennweitenbereich entsprechend KB	ca. 40,5 - 1.676 mm
Zoom	41fach Advanced Zoom
Bildstabilisator	Elektronischer Dynamik-Bildstabilisator
Sensor	1/6-Typ-CCD-Sensor
Pixel effektiv (für Videos / für Fotos)	540.000 / 530.000
Instant AF	-
<b>SONSTIGES</b>	
LCD-Größe / Typ	ca. 6,7 cm (ca. 2,7") Breitbild
Sucher	-
Smart Auto	-
Face-Detection-Technologie	-
Video-Schnappschuss	✓
Pre-Recording	✓
25p-Cinema-Modus	-
HD->SD-Konvertierung	-
Easy Web Upload	-
<b>ANSCHLÜSSE</b>	
Mikrofon-/Kopfhöreranschluss	-
Zubehörschuh	-
Daten-Transfer	USB 2.0 Hi-Speed (nur Ausgang)
HDMI™	-
AKKU	
Intelligenter Lithium-Ionen-Akku	✓

Für den gelungenen Start in die Welt von High Definition.			
			
<b>LEGRIA HF R106</b>	<b>LEGRIA HF R16/R18</b>	<b>LEGRIA HF M306</b>	
<b>VIDEOSYSTEM</b>			
Aufnahmeformat	AVCHD (Full HD)	AVCHD (Full HD)	AVCHD (Full HD)
24-Mbps-Aufzeichnung	-	-	✓
Interner Flash-Speicher	↗ 8 GB / 16 GB	↗ 8 GB / 32 GB	↗
Aufzeichnung auf Speicherkarte	SDHC	SDHC	SDHC
Maximale Aufnahmedauer	32-GB-Speicherkarte: 12 Stunden ↗ Interner Speicher: 3 Std./12 Std. 32-GB-Speicherkarte: 12 Stunden	↗ Interner Speicher: 3 Std./12 Std. 32-GB-Speicherkarte: 12 Stunden	32-GB-Speicherkarte: 12 Stunden ↗ 32
<b>CAMERASYSTEM</b>			
Brennweitenbereich entsprechend KB	ca. 40 - 800 mm	ca. 40 - 800 mm	ca. 39,5 - 711 mm
Zoom	20fach optisch	20fach optisch	15fach optisch
Bildstabilisator	Elektronischer Dynamik-Bildstabilisator	Elektronischer Dynamik-Bildstabilisator	Optischer Dynamik-Bildstabilisator Powered IS
Sensor	1/5,5-Typ HD-CMOS	1/5,5-Typ HD-CMOS	1/4-Typ Full-HD-CMOS
Pixel effektiv (für Videos / für Fotos)	1,56 MP / 1,73 MP	1,56 MP / 1,73 MP	2,99 MP / 3,31 MP
Instant AF	✓	✓	✓
<b>SONSTIGES</b>			
LCD-Größe / Typ	ca. 6,7 cm (ca. 2,7") Breitbild	ca. 6,7 cm (ca. 2,7") Breitbild	ca. 6,8 cm (ca. 2,7") Touchscreen
Sucher	-	-	-
Smart Auto	✓	✓	✓
Face-Detection-Technologie	✓	✓	✓
Video-Schnappschuss	Erweitert	Erweitert	Erweitert
Pre-Recording	✓	✓	✓
25p-Cinema-Modus	✓	✓	✓
HD->SD-Konvertierung	-	↗	↗
Easy Web Upload	✓	✓	✓
<b>ANSCHLÜSSE</b>			
Mikrofon-/Kopfhöreranschluss	-	-	-
Zubehörschuh	-	-	Mini-Zubehörschuh
Daten-Transfer	USB 2.0 Hi-Speed (nur Ausgang)	USB 2.0 Hi-Speed (nur Ausgang)	USB 2.0 Hi-Speed (nur Ausgang)
HDMI™	HDMI™ v1.3 (nur Ausgang)	HDMI™ v1.3 (nur Ausgang)	HDMI™ v1.3 (nur Ausgang)
AKKU			
Intelligenter Lithium-Ionen-Akku	-	-	✓

↗ = Steigerung gegenüber dem Vorgängermodell ✓ = Standardfunktion - = Nicht verfügbar

## HIGH DEFINITION

Klasse Look. High Definition.



LEGRIA HF M36

LEGRIA HF M31

Top-Bildqualität und kreative Steuermöglichkeiten.



LEGRIA HF S200

LEGRIA HF S20

LEGRIA HF S21



LEGRIA HV40

	LEGRIA HF M36	LEGRIA HF M31	LEGRIA HF S200	LEGRIA HF S20	LEGRIA HF S21	LEGRIA HV40
	AVCHD (Full HD)	AVCHD (Full HD)	AVCHD (Full HD)	AVCHD (Full HD)	AVCHD (Full HD)	HDV (1080i)
	✓	✓	✓	✓	✓	-
	↗ 8 GB	↗ 32 GB	-	↗ 32 GB	↗ 64 GB	-
	SDHC	SDHC	2 x SDHC	2 x SDHC	2 x SDHC	-
en	↗ Interner Speicher: 3 Std. 32-GB-Speicherkarte: 12 Stunden	↗ Interner Speicher: 12 Std. 32-GB-Speicherkarte: 12 Stunden	2 x 32-GB-Speicherkarte: 24 Stunden	↗ Interner Speicher: 12 Std. 2 x 32-GB-Speicherkarte: 24 Stunden	↗ Interner Speicher: 24 Std. 2 x 32-GB-Speicherkarte: 24 Stunden	80 Min. (HDV)
	ca. 39,5 – 711 mm	ca. 39,5 – 711 mm	ca. 43,5 – 435 mm	ca. 43,5 – 435 mm	ca. 43,5 – 435 mm	ca. 43,6 – 436 mm
	15fach optisch	15fach optisch	10fach optisch	10fach optisch	10fach optisch	10fach optisch
itor	Optischer Dynamik-Bildstabilisator Powered IS	Optischer Dynamik-Bildstabilisator Powered IS	Optischer Dynamik-Bildstabilisator Powered IS	Optischer Dynamik-Bildstabilisator Powered IS	Optischer Dynamik-Bildstabilisator Powered IS	Optischer Super Range- Bildstabilisator
	1/4-Typ Full-HD-CMOS	1/4-Typ Full-HD-CMOS	1/2,6-Typ Full-HD-CMOS	1/2,6-Typ Full-HD-CMOS	1/2,6-Typ Full-HD-CMOS	1/2,7-Typ Full-HD-CMOS
	2,99 MP / 3,31 MP	2,99 MP / 3,31 MP	6 MP / 8 MP	6 MP / 8 MP	6 MP / 8 MP	2,07 MP / 2,76 MP
	✓	✓	✓	✓	✓	✓
	ca. 6,8 cm (ca. 2,7") Touchscreen	ca. 6,8 cm (ca. 2,7") Touchscreen	ca. 8,8 cm (ca. 3,5") Touchscreen	ca. 8,8 cm (ca. 3,5") Touchscreen	ca. 8,8 cm (ca. 3,5") Touchscreen	ca. 6,7 cm (ca. 2,7") Breitbild
	-	-	-	-	↗ ca. 0,69 cm (ca. 0,27") Farbe	ca. 0,69 cm (ca. 0,27") Farbe
	✓	✓	✓	✓	✓	-
	✓	✓	✓	✓	✓	-
	Erweitert	Erweitert	Erweitert	Erweitert	Erweitert	Erweitert
	✓	✓	✓	✓	✓	-
	✓	✓	✓	✓	✓	✓
	↗ ✓	✓	✓	✓	✓	-
	✓	✓	✓	✓	✓	-
	-	↗ ✓	✓	✓	✓	✓
	Mini-Zubehörschuh	Mini-Zubehörschuh	Mini-Zubehörschuh	Mini-Zubehörschuh	Mini-Zubehörschuh	Standard-Zubehörschuh
	USB 2.0 Hi-Speed (nur Ausgang)	↗ USB 2.0 Hi-Speed	USB 2.0 Hi-Speed	USB 2.0 Hi-Speed	USB 2.0 Hi-Speed	IEEE 1394 (Firewire)
	HDMI™ v1.3 (nur Ausgang)	HDMI™ v1.3 (nur Ausgang)	HDMI™ v1.3 (nur Ausgang)	HDMI™ v1.3 (nur Ausgang)	HDMI™ v1.3 (nur Ausgang)	HDMI™ (nur Ausgang)
	✓	✓	✓	✓	✓	-

Die vollständigen technischen Daten finden Sie unter [www.canon-europe.com/LEGRIA](http://www.canon-europe.com/LEGRIA)

[www.canon-europe.com/LEGRIA](http://www.canon-europe.com/LEGRIA)

Für eine bessere Darstellbarkeit wurden einige Bilder simuliert.  
Sämtliche Firmen- und/oder Produktnamen sind Marken und/oder eingetragene Marken  
ihrer jeweiligen Hersteller in ihren Märkten und/oder Ländern. Stand 06/2010

**Canon Inc**

[canon.com](http://canon.com)

**Canon Europe**

[canon-europe.com](http://canon-europe.com)

**Canon Deutschland GmbH**

Europark Fichtenhain A10  
D-47807 Krefeld  
Canon Helpdesk:  
Tel. 069 29 99 36 80  
[www.canon.de](http://www.canon.de)

**Canon (Schweiz) AG**

Industriestrasse 12  
CH-8305 Dietlikon  
Infoline / Helpdesk:  
Tel: 0848 833 838  
[www.canon.ch](http://www.canon.ch)

**Canon Austria GmbH**

Oberlaaer Straße 233  
A-1100 Wien  
Canon Helpdesk:  
Tel: 0810 / 0810 09 (zum Ortstarif)  
[www.canon.at](http://www.canon.at)

**Canon**

German Edition 0141W003  
© Canon Europa N.V., 2010 (0610)